Palmira



Hotels

Palmira

TABLA DE CONTENIDOS

SOMMAIRE

QUIÉNES SOMOS **8**
QUI SOMMES-NOUS?

QUÉ OFRECEMOS **10**
NOS SERVICES

MANIFIESTO ECOLÓGICO **12**
NOTRE ENGAGEMENT ENVIRONNEMENTAL

NUESTROS CLIENTES NOS AVALAN **14**
NOS CLIENTS NOUS RECOMMANDENT

CON QUIÉN TRABAJAMOS **16**
AVEC QUI TRAVAILLONS-NOUS?

CÓMO TRABAJAMOS **18**
NOTRE PROCESS

01. CLIENTE CON PROYECTO **20**
CLIENT AVEC UN PROJET

02. ESTUDIO, DEFINICIÓN Y VALORACIÓN **22**
ÉTUDE, DÉFINITION ET ÉVALUATION

03. VALIDACIÓN Y FABRICACIÓN DE HABITACIÓN MUESTRA **23**
VALIDATION ET RÉALISATION DE LA CHAMBRE TÉMOIN

04. VALIDACIÓN DE HABITACIÓN MUESTRA Y ACTUALIZACIÓN DEL PROYECTO **24**
VALIDATION DE LA CHAMBRE TÉMOIN ET MISE À JOUR DU PROJET

05. TOMA DE MEDIDAS Y PLANOS DE EJECUCIÓN POR TIPOLOGIA DE HABITACIONES **25**
RELEVÉ DES CÔTES, ÉTUDE ET CONFECTION DES PLANS DE FABRICATION PAR TYPE DE CHAMBRE

06. PRODUCCIÓN **26**
PRODUCTION

07. ENTREGA Y MONTAJE **34**
LIVRAISON ET MONTAGE

08. RECEPCIÓN DE OBRA **36**
RÉCEPTION DU PROJET

PROYECTOS REALIZADOS **38 - 137**
NOS RÉALISATIONS

HABITACIONES **40**
CHAMBRES

ZONAS COMUNES **96**
PARTIES COMMUNES



FOTOGRAFÍA / PHOTOGRAPHIQUES
Esteve Serra

QUIÉNES SOMOS
QUI SOMMES-NOUS?

DESDE 1970

Somos fieles a nuestros orígenes. Desde 1970 hasta hoy. Palmira es experiencia, vocación, versatilidad y adaptación.

Tras más de 50 años en el sector como especialistas en mobiliario pensado para el sector contract, Palmira Hotels define la experiencia en la producción de todo tipo de mobiliario, ofreciendo la posibilidad de crear soluciones integrales para amueblar las distintas áreas de un hotel. Empezando por el desarrollo y fabricación de mobiliario para las habitaciones y siguiendo con zonas comunes como salas de reunión, recepción, bar y restaurantes, además de añadir complementos que crean ambientes únicos.

Nous restons fidèles à nos origines. Depuis 1970 jusqu'à aujourd'hui, Palmira incarne l'expérience, la vocation, la polyvalence et l'adaptabilité.

Avec plus de 50 ans d'expérience en tant que spécialistes du mobilier conçu pour le secteur du contract, Palmira Hôtels redéfinit l'expérience dans la production de tous types de mobilier, offrant la possibilité de créer des solutions intégrales pour aménager les différentes zones d'un hôtel. Du développement et fabrication de mobilier à l'agencement, des chambres aux parties communes telles que la réception, le bar, le restaurant et les salles de réunion, notre mobilier contribue à créer des ambiances uniques.



QUÉ OFRECEMOS

NOS SERVICES

“Soluciones personalizadas para hoteles”
«Solutions personnalisées pour les hôtels»

En nuestro enfoque principal, nos dedicamos a ofrecer soluciones completas de mobiliario y complementos para habitaciones de hoteles, al mismo tiempo que aportamos valor al proyecto al amueblar también las zonas comunes.

Cada proyecto que llevamos a cabo es único y personalizado. No ofrecemos propuestas de habitaciones estandarizadas, sino que fabricamos muebles y soluciones específicas para cada proyecto, siguiendo el estilo y diseño del cliente.

Nuestro servicio incluye la gestión y fabricación de las habitaciones del hotel como punto de partida para el proyecto. Además, si es necesario, también nos encargamos de amueblar las zonas comunes, como el restaurante, bar, recepción o lobby, entre otros, ocupándonos de toda la gestión del proyecto.

Notre objectif principal est d'offrir des solutions complètes de mobilier et compléments pour les chambres d'hôtel, tout en apportant une valeur ajoutée au projet grâce à l'aménagement des espaces communs.

Chaque projet que nous entreprenons est unique et sur mesure. Nous n'offrons pas de pièces standard, mais concevons des meubles et des solutions spécifiques en harmonie avec le style et le design du client.

Notre service englobe l'agencement des chambres de l'hôtel en tant que point de départ du projet et poursuivons avec l'aménagement des parties communes.

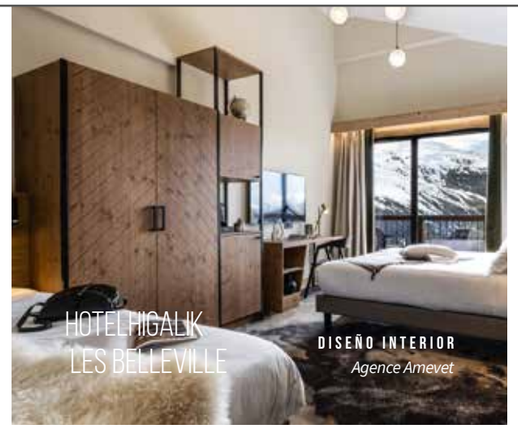
HOTEL HIGALIK
LES BELLEVILLE

DISEÑO INTERIOR
Agence Amevet


HOTEL
MERCURE HYÈRES CENTRE

DISEÑO INTERIOR
Karolina Lubkowski


LE RIVIERA COLLECTION
BW SIGNATURE COLLECTION

DISEÑO INTERIOR
Miriam Gassmann


HOTEL
MERCURE HYÈRES CENTRE

DISEÑO INTERIOR
Karolina Lubkowski


RENAISSANCE
BORDEAUX CITÉ
BY MARRIOTT

DISEÑO INTERIOR
Maison Malapert


IBIS STYLES
SEVILLA

DISEÑO INTERIOR
Maison Malapert

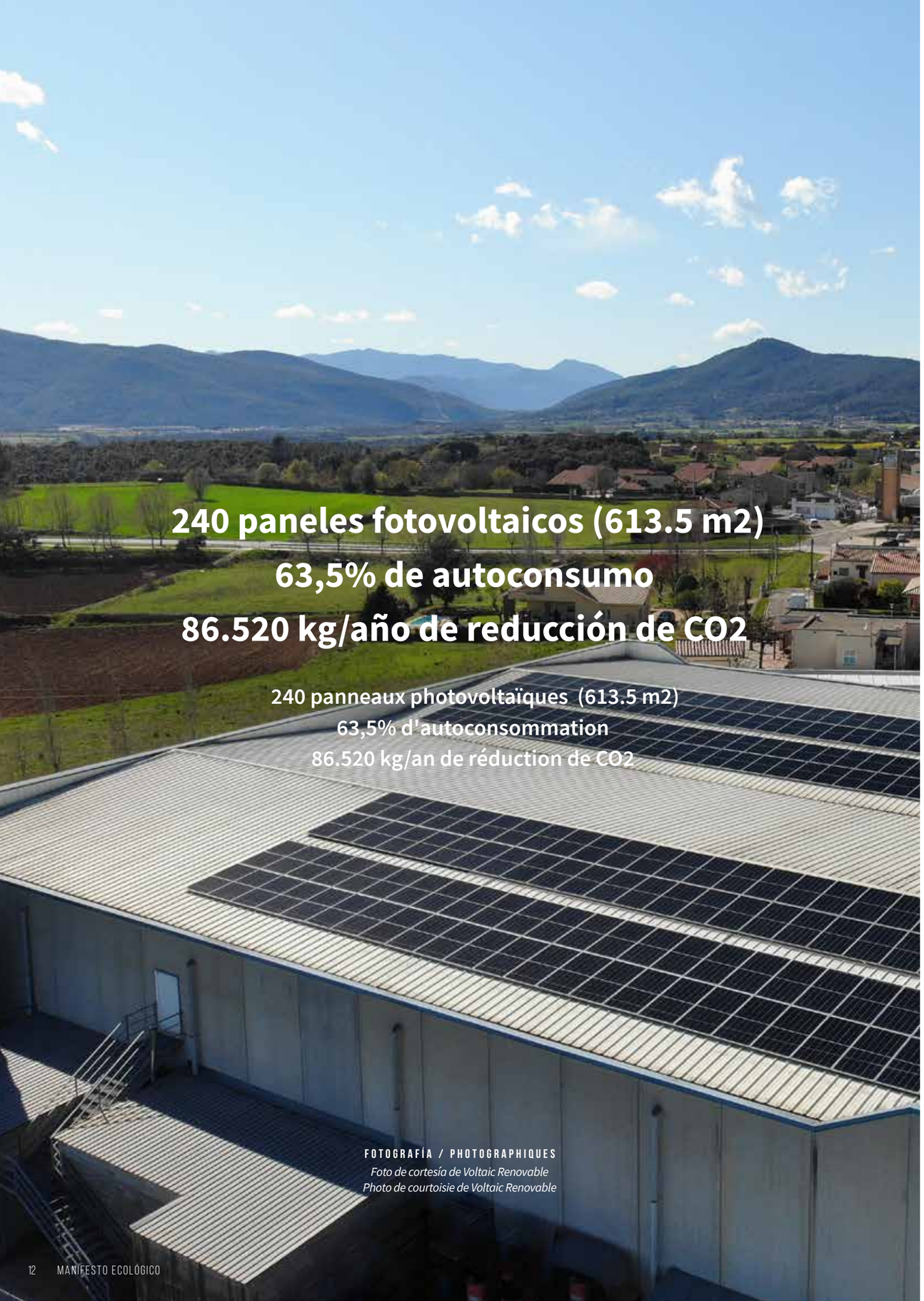

FOTOGRAFÍA / PHOTOGRAPHIQUES

Foto de cortesía de Voltaic Renovable
Photo de courtoisie de Voltaic Renovable

MANIFIESTO ECOLÓGICO

NOTRE ENGAGEMENT ENVIRONNEMENTAL

01

HORARIOS COMPACTOS
HORAIRES COMPACTS

Horarios más compactos en fábrica, talleres, almacén y oficinas para una mayor optimización de los procesos y consumo energético.

Des horaires plus compacts à l'usine, dans nos installations, nos ateliers, nos entrepôts et nos bureaux afin d'améliorer l'efficacité des processus et d'optimiser la consommation d'énergie.

02

OPTIMIZACIÓN DE MATERIALES
OPTIMISATION DES MATÉRIAUX

Optimización de materiales, gestión y reaprovechamiento de los sobrantes y restos de madera, espuma y tejidos.

Optimisation des matériaux, gestion et réutilisation des résidus, chutes de bois, mousse et tissus.

03

MADERA CERTIFICADA
BOIS CERTIFIÉ

Progresivo uso de maderas certificadas FSC en respuesta a la creciente demanda de los clientes.

Utilisation progressive de bois certifiés FSC en réponse à la demande croissante des clients.

04

TINTES AL AGUA
TEINTES À L'EAU

Tintes al agua libres de disolventes.

Teintes à base d'eau sans solvant.

05

ADHESIVOS
ADHÉSIFS

Adhesivo libres de formaldehídos.

Adhésifs sans formaldéhyde.

06

SISTEMA DE FILTRADO
SYSTÈME DE FILTRAGE

Sistemas de filtrado de barnices y polvo del proceso de pulido.

Systèmes de filtration des vernis et des poussières issus du processus de polissage.

07

PROVEEDORES CLAVE
FOURNISSEURS CLÉS

Acuerdos comerciales con proveedores implicados en la sostenibilidad, como empresas reconocidas por la fabricación sostenible de tejidos.

Accords commerciaux avec des fournisseurs impliqués dans la durabilité, tels que des entreprises reconnues pour la fabrication durable de textiles.

08

ESPUMA CERTIFICADA
MOUSSE CERTIFIÉE

Espumas con certificado OEKO-TEX, para una mayor calidad del producto respecto a salud y sostenibilidad.

Mousses certifiées OEKO-TEX, assurant une qualité supérieure du produit en termes de santé et de durabilité.

09

GESTIÓN RESIDUOS
LA GESTION DES DÉCHETS

Gestión rigurosa de todos los residuos generados, separando y reciclando en plantas especializadas.

Gestión rigoureuse de tous les déchets générés, en les séparant et en les recyclant dans des installations spécialisées.

NUESTROS CLIENTES NOS AVALAN

NOS CLIENTS NOUS RECOMMANDENT

"La opinión de nuestros clientes nos ayuda a mejorar"

«Les avis de nos clients nous aident à nous améliorer»

PIERRE POMA
DIRECTOR GENERAL DE NOVOTEL NICE ARENAS

★★★★½ *9/10*

"Definitivamente recomendaría Palmira Hotels"

«Je recommande bien sûr Palmira Hôtels»

"En una habitación de hotel, todo cuenta: las formas, el material, el tacto, la armonía. Buscamos la solidez, la durabilidad y la sostenibilidad del mobiliario. El conjunto contribuye a la satisfacción de nuestros clientes. El trabajo es el resultado de un equipo completo: diseñadores, arquitectos, creadores, oficina de estudios, carpinteros, instaladores, etc. La colaboración entre todos los participantes ha contribuido al éxito del proyecto. En todo momento, el equipo de Palmira está involucrado y es reactivo."

«Dans une chambre d'hôtel tout compte, les formes, la matière le touché, l'harmonie. On recherche la solidité, la pérennité et la durabilité du mobilier. L'ensemble contribue à la satisfaction de notre clientèle. Le travail est celui de toute une équipe, designer, architecte, concepteur, bureau d'étude, menuisiers, agenceurs. La collaboration entre tous les intervenants a contribué au succès du projet. A tout moment l'équipe de Palmira est impliquée et réactive.»

"Un equipo atento a las exigencias de los hoteleros, capaz de adaptarse y enfrentar desafíos. Después de la ejecución de las habitaciones de muestra, se trabajaron las formas, los acabados, los materiales y los colores. Parece que siempre hay una solución para cada desafío."

«Une équipe à l'écoute des exigences des hôteliers, apte à s'adapter et à relever les défis. Suite à l'exécution des chambres témoins, on a retravaillé les formes, les finitions, les matériaux, les coloris. Il semble qu'il y est toujours une solution à chaque défi.»

"La calidad y la artesanía en la fabricación de muebles deben ser excelentes; eso marca la diferencia. No se tergiversa en cuanto a la calidad y la solidez."

«La qualité et le savoir-faire dans la fabrication des meubles doivent être excellents c'est ce qui fait la différence. On ne tergiverse pas avec la qualité, la solidité.»

"Un equipo flexible que está atento a nuestras necesidades como hosteleros. No te sientes solo frente a las diversas problemáticas de un proyecto global de renovación. Es una cualidad que hemos podido apreciar."

«Une équipe flexible à l'écoute de nos besoins en tant qu'hôtelliers. On ne sent pas seul face aux divers problématiques d'un chantier global de rénovation. C'est une qualité que l'on a pu apprécier.»

"Muy buenos equipos de instaladores, son equipos perfectamente adaptados a las restricciones de nuestras profesiones."

«Très bonnes équipes d'agenceurs, ce sont des équipes parfaitement adaptées aux contraintes de nos métiers.»

CON QUIÉN TRABAJAMOS

AVEC QUI TRAVAILLONS-NOUS?

MARRIOTT

COURTYARD BY MARRIOTT

RENAISSANCE BY MARRIOTT

RESIDENCE INN BY MARRIOTT

SHERATON BY MARRIOTT

MINOR HOTELS

NH HOTELES

LOUVRE HOTELS

KYRIAD

ACCOR

NOVOTEL

IBIS

IBIS STYLES

IBIS BUDGET

SOFITEL

ADAGIO

MERCURE

IBEROSTAR

H10

BEST WESTERN

PALLADIUM

MELIÃ

PRINSOTEL

SATOCAN

LOPESAN

DREAMPLACE

ANYÓS PARK

EXCELLENCE HOTELS

EXCELLENCE RESORTS

FINEST RESORTS

MIM ANDORRA

PRINCESA PARC

ANDORRA PARK HOTEL

GRUP BARCELÓ

CATALONIA HOTELS & RESORTS

CÓMO TRABAJAMOS

NOTRE PROCESS

"Desde la propuesta de diseño hasta la recepción de la obra"
«De la consultation à la réception des travaux»

01

CLIENTE CON PROYECTO

CLIENT AVEC UN PROJET

02

ESTUDIO, DEFINICIÓN Y VALORACIÓN

ETUDE, DEFINITION DU PROJET ET VALORATION

03

VALIDACIÓN Y FABRICACIÓN HABITACIÓN MUESTRA

VALIDATION ET FABRICATION DE LA CHAMBRE TÉMOIN

04

VALIDACIÓN DE HABITACIÓN MUESTRA Y ACTUALIZACIÓN DEL PROYECTO

VALIDATION DE LA CHAMBRE TÉMOIN ET MISE À JOUR DU PROJET

05

TOMA DE MEDIDAS Y PLANOS DE EJECUCIÓN POR TIPOLOGIA DE HABITACIONES

RELEVÉ DE CÔTES ET CONFECTION DES PLANS D'EXÉCUTION PAR TYPOLOGIE DE CHAMBRE

06

PRODUCCIÓN

PRODUCTION

07

ENTREGA Y MONTAJE

LIVRAISON ET MONTAGE

08

RECEPCIÓN DE OBRA

RÉCEPTION DU PROJET

CLIENTE CON PROYECTO

CLIENT AVEC UN PROJET

"Recepción del documento de diseño del proyecto"
«Réception du Dossier de Consultation des Entreprises (DCE)»

Trabajamos en estrecha colaboración con arquitectos e interioristas, analizando los planos que nos proporcionan para desarrollar el proyecto y hacer realidad sus propuestas.

Nous collaborons étroitement avec les architectes et les décorateurs d'intérieur, examinant attentivement leurs plans afin de conceptualiser le projet et mettre en oeuvre leurs idées.

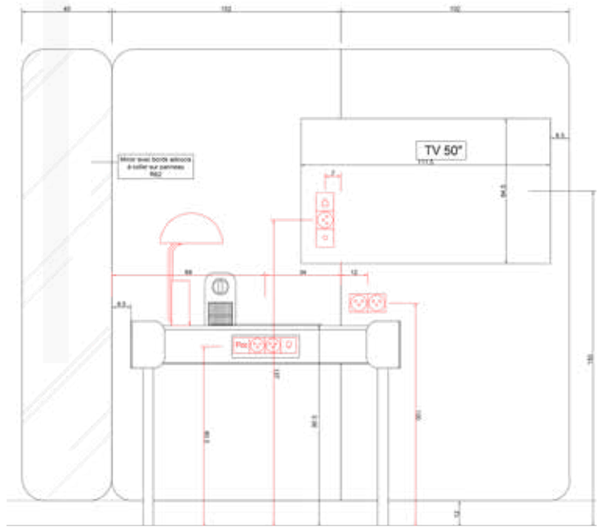

Plano del arquitecto - Habitación Novotel Paris Porte d'Italie, France
Plan de l'architecte - Chambre Novotel Paris Porte d'Italie, France



3D del arquitecto - Habitación Novotel Paris Porte d'Italie, France / 3D de l'architecte - Chambre Novotel Paris Porte d'Italie, France

Nuestro equipo técnico se encarga de analizar detenidamente los planos diseñados por el cliente. El principal objetivo es encontrar soluciones técnicas que reduzcan al máximo los cambios en la estética del proyecto, manteniendo su integridad visual original. Evaluamos la resistencia y funcionalidad de cada componente, asegurándonos de que cumplan con los más altos estándares de calidad.

Notre équipe technique examine de manière approfondie les plans reçus dans le but principal de déterminer des solutions techniques qui réduisent au minimum les altérations esthétiques du projet tout en préservant son intégrité visuelle d'origine. Nous évaluons la robustesse et la fonctionnalité de chaque élément, veillant à ce qu'ils respectent les normes de qualité les plus élevées.

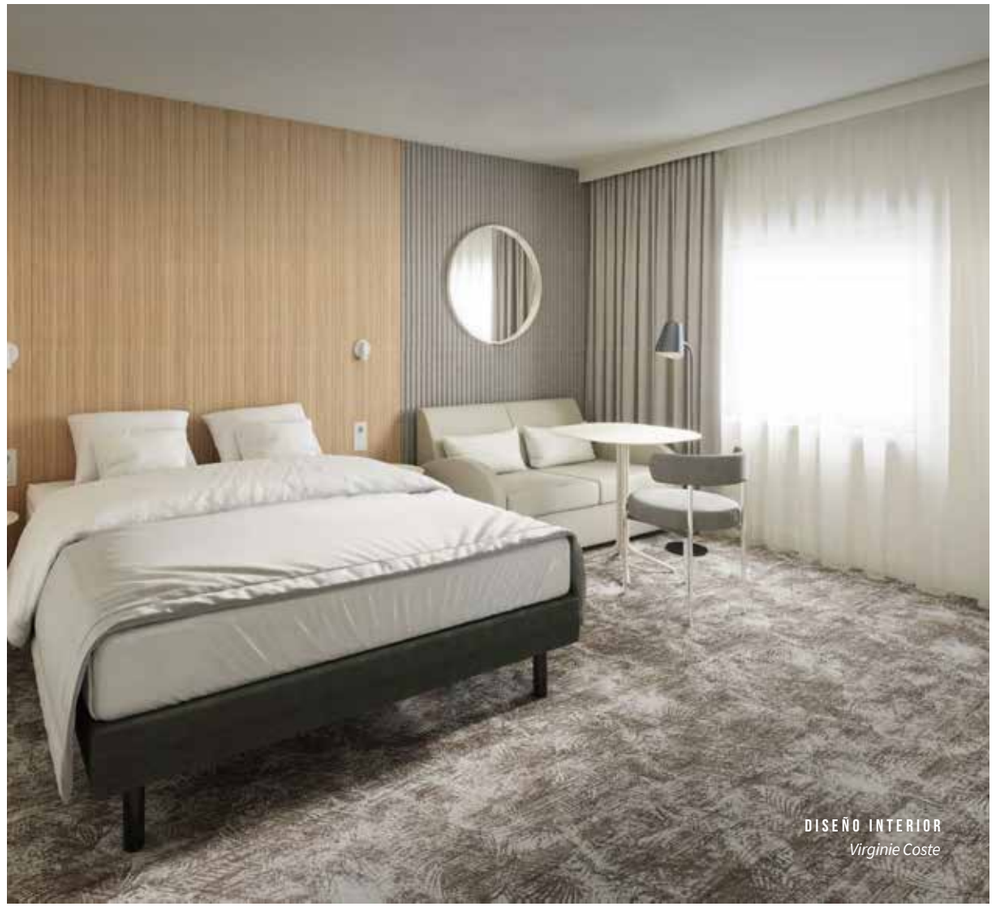

3D del arquitecto - Habitación Novotel Paris Porte d'Italie, France/ 3D de l'architecte - Chambre Novotel Paris Porte d'Italie, France

ESTUDIO, DEFINICIÓN Y VALORACIÓN

ÉTUDE, DÉFINITION ET ÉVALUATION DU PROJET

"Desarrollo oficina técnica y presupuesto"
«Étude et chiffrage»

01

ESTUDIO Y ADAPTACIÓN A LOS OBJETIVOS DEL PROYECTO

ÉTUDE ET ADAPTATION DES OBJECTIF

Propuesta de variantes técnicas o de acabados para adaptar la oferta a las necesidades del cliente.

Proposition de variantes techniques ou de finitions pour adapter l'offre aux besoins du client.

02

CONSULTA MATERIALES A PROVEEDORES

CONSULTATION FOURNISSEURS DES DIFFERENTES FINITIONS

Colaboramos con una amplia red de proveedores confiables para ofrecer soluciones integrales al cliente y asegurar resultados excelentes.

Nous travaillons avec un large éventail de fournisseurs fiables, permettant de proposer des solutions complètes à nos clients et garantir d'excellents résultats.

03

COTIZACIÓN PROYECTO

DEVIS

Nuestro departamento técnico y administrativo trabajan minuciosamente para definir, ejecutar, controlar y actualizar el presupuesto asegurando de optimizar los recursos para ofrecer la mejor relación calidad-precio.

Nos départements commercial et technique travaillent conjointement sur la proposition du projet, cherchant à optimiser les ressources afin d'assurer le meilleur rapport qualité-prix.

VALIDACIÓN Y FABRICACIÓN DE HABITACIÓN MUESTRA

VALIDATION ET FABRICATION DE LA CHAMBRE TÉMOIN

"Acuerdo con el cliente y retrotiming de proyecto"
«Accord du client et rétroplanning»

Validación del presupuesto, realizamos habitaciones de muestra y empezamos con la planificación del tiempo y seguimiento para cumplir con los detalles y plazos de entrega.

Suite à l'approbation de l'offre, nous entamons la réalisation de la chambre témoin et planifions les différentes étapes de réalisation du projet, assurant ainsi un suivi rigoureux afin de respecter les délais de livraison.



VALIDACIÓN DE HABITACIÓN MUESTRA Y ACTUALIZACIÓN DEL PROYECTO

VALIDATION DE LA CHAMBRE TÉMOIN ET MISE À JOUR DU PROJET

Realizar la habitación de muestra ofrece a todas las partes implicadas (cliente, arquitecto o fabricante) la posibilidad de validar la viabilidad del proyecto e identificar los ajustes necesarios, tanto a nivel estético como técnico.

Este proceso nos permite alcanzar el más alto nivel de calidad ajustando todos los detalles antes de empezar con la producción.

La réalisation de la chambre témoin offre à chaque intervenant, que ce soit le client, l'architecte, le fabricant, la possibilité d'identifier les ajustements nécessaires, tant sur le plan esthétique que technique.

Cela garantit la perfection du résultat final pour l'intégralité du projet.



Fotografía habitación muestra - Habitación Novotel Paris Porte d'Italie, France

Photographie de la chambre temóin - Chambre Novotel Paris Porte d'Italie, France

TOMA DE MEDIDAS Y PLANOS DE EJECUCIÓN POR TIPOLOGIA DE HABITACIONES

PRISE DE MESURES ET PLANS D'EXÉCUTION PAR TYPE DE CHAMBRES

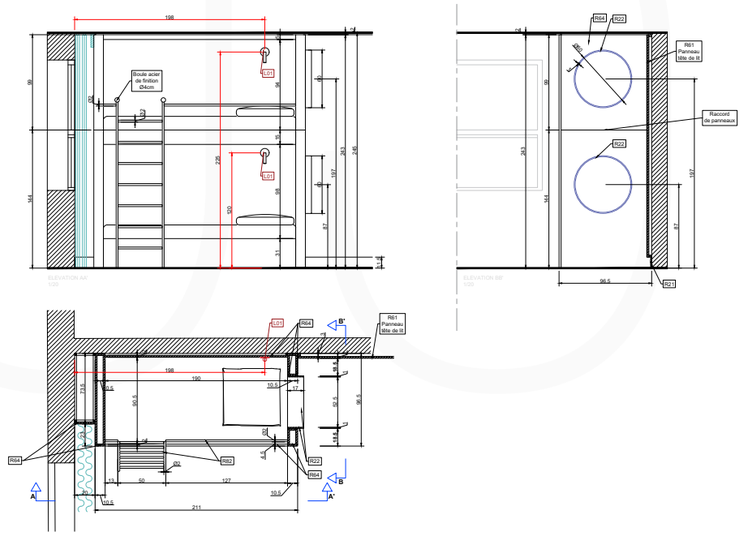

Plano recibido por el cliente - Habitación Novotel Porte d'Italie, Paris, France

Plan de l'architecte - Chambre Novotel Porte d'Italie, Paris, France

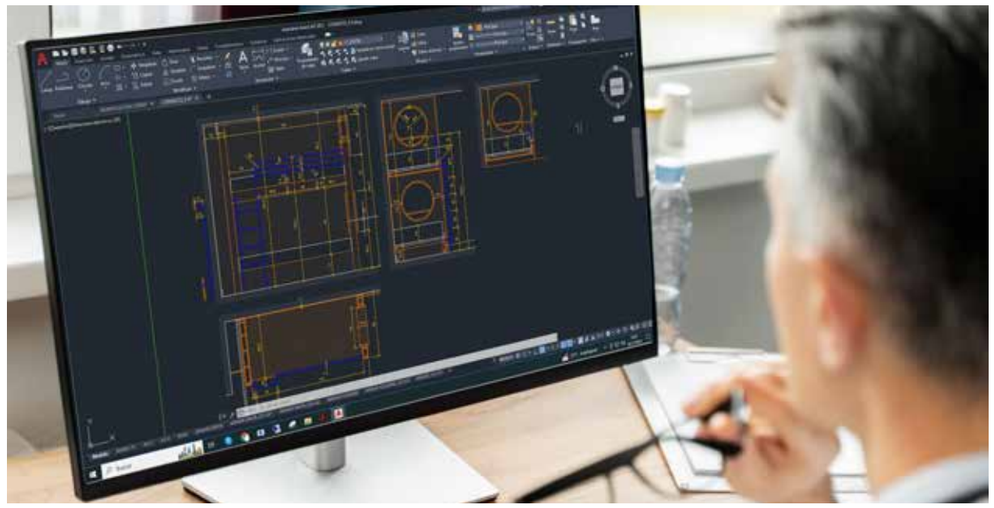

Equipo técnico de Palmira trabajando en plano de ejecución por tipología de habitación - Novotel Paris Porte d'Italie, France

Équipe technique de Palmira travaillant sur les plans d'exécution par type de chambres - Novotel Paris Porte d'Italie, France

PRODUCCIÓN
PRODUCTION

"Planos, medidas y fabricación"
«Plans, mesures et fabrication»

La particularidad de nuestro proceso productivo se caracteriza por una combinación entre la eficiencia de la maquinaria de última tecnología que utilizamos y la destreza artesanal de nuestro equipo humano.

La particularité de notre processus de production réside dans l'harmonie entre l'efficacité des machines de pointe que nous employons et l'expertise de nos équipes.





FOTOGRAFÍA
Francesc Rabat





Hemos incorporado las últimas tecnologías en nuestro proceso de fabricación, esto nos permite optimizar los tiempos y costes sin comprometer la calidad de nuestros productos. La maquinaria de última generación nos ayuda a agilizar la producción, garantizando la precisión y uniformidad en cada etapa del proceso.

Nous avons intégré les technologies les plus récentes dans notre processus de fabrication, nous permettant d'améliorer l'efficacité tout en maîtrisant les délais et les coûts, sans compromettre la qualité de nos produits. Les machines de dernière génération contribuent à rationaliser la production, assurant précision et uniformité à chaque étape du processus.



FOTOGRAFÍA
Francesc Rabat



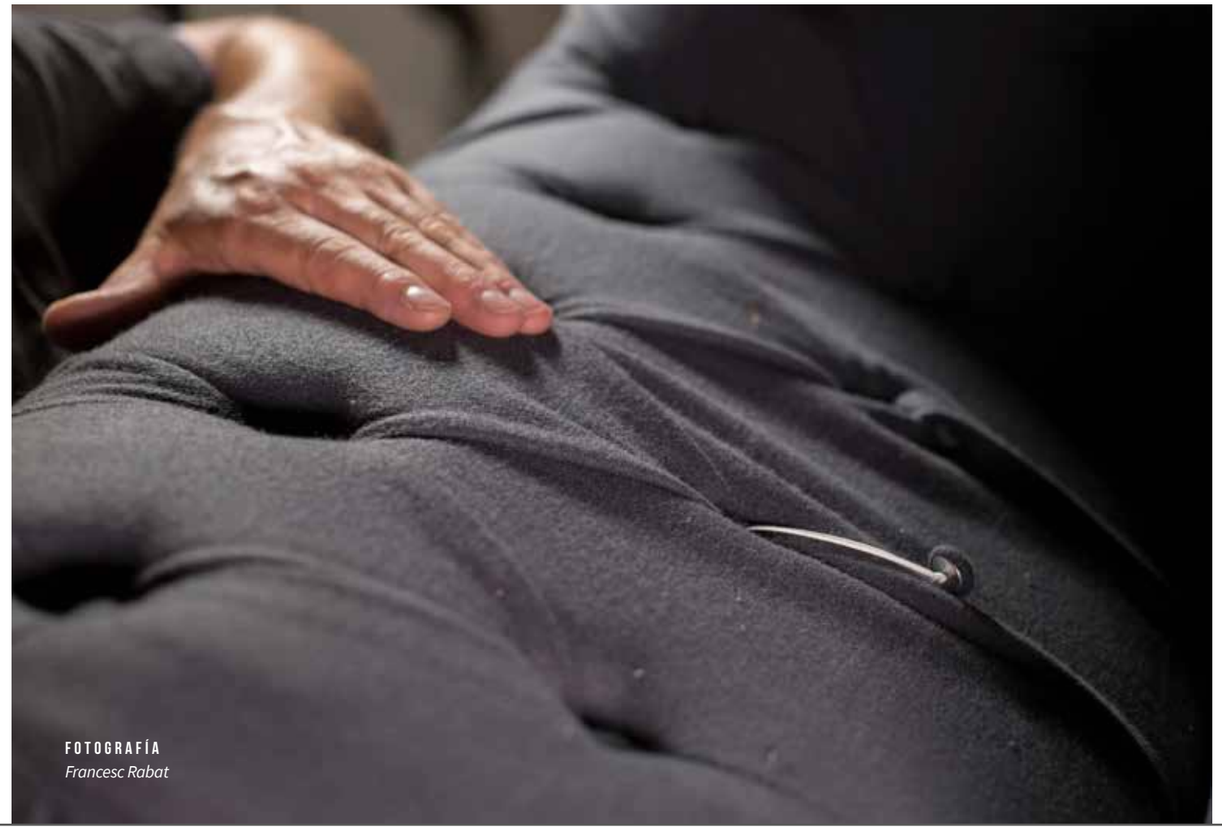

FOTOGRAFÍA
Francesc Rabat

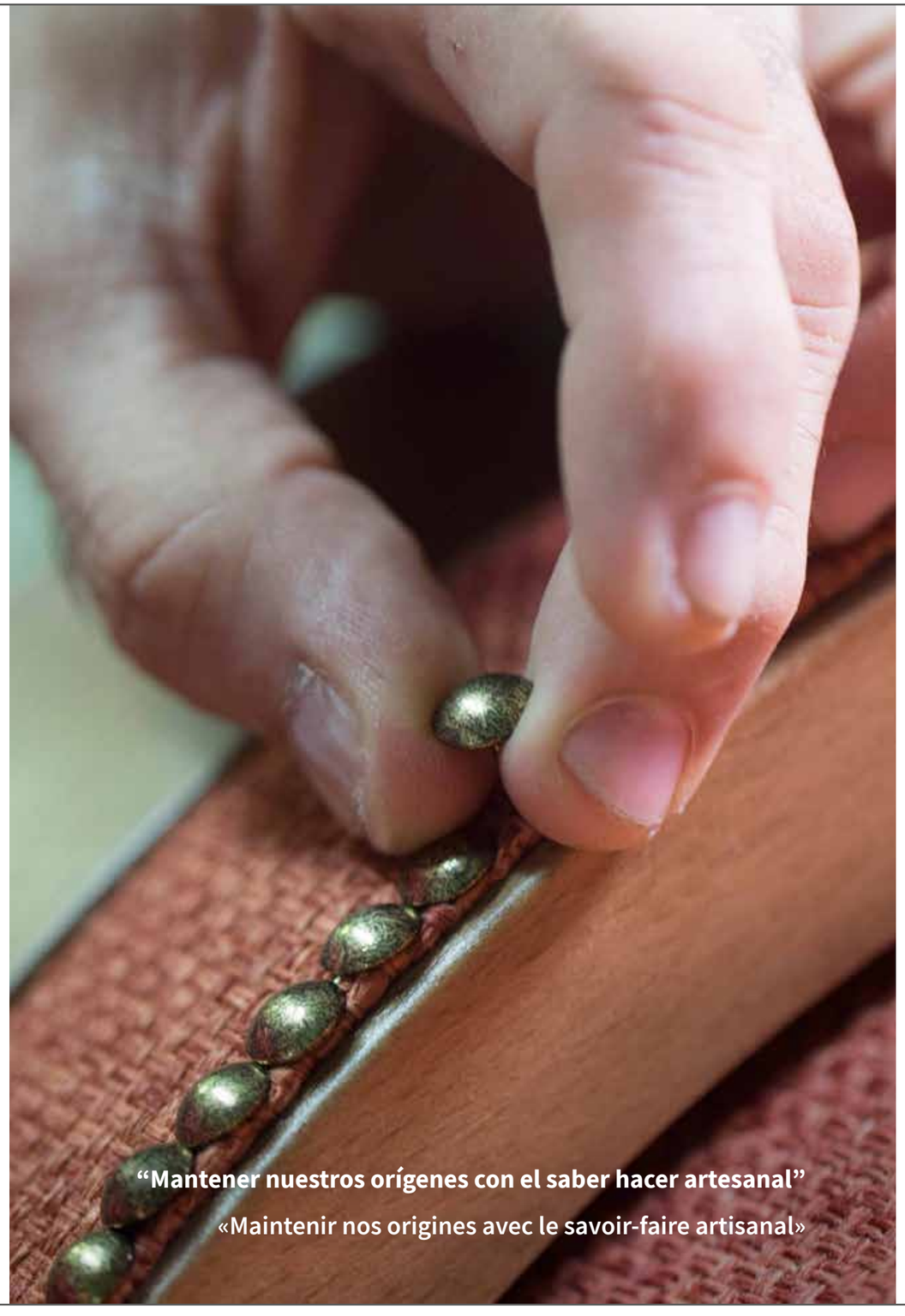

“Mantener nuestros orígenes con el saber hacer artesanal”

«Maintenir nos origines avec le savoir-faire artisanal»







Gracias a esta combinación de tecnología avanzada y trabajo artesanal, podemos ofrecer productos de alta calidad que cumplen con las expectativas de nuestros clientes en términos de diseño, durabilidad y acabado.

L'alliance de la technologie et de l'artisanat nous permet de proposer des produits de haute qualité qui répondent aux attentes de nos clients en matière de design, de durabilité et de finition.



FOTOGRAFÍA
Francesc Rabat

ENTREGA Y MONTAJE

LIVRAISON ET MONTAGE

"Planificación, coordinación y supervisión del montaje"
«Planification, coordination et supervisation du montage»

Contamos con un equipo de montaje e instalación flexible. Nos aseguramos de controlar la calidad del proceso en cada etapa hasta su finalización.

Nous disposons d'une équipe d'assemblage et d'installation hautement qualifiée et flexible. Nous nous assurons de contrôler la qualité du processus à chaque étape, jusqu'à sa finalisation.







01

Visitas de obra, coordinación y seguimiento con equipo de montaje.

Visites de chantier , coordination et suivi de l'avancement avec l'équipe de montage.

02

Constante comunicación y colaboración con el arquitecto y/o el responsable de obra de posibles impedimentos encontrados en la obra durante la instalación, con el fin de colaborar en los ajustes necesarios y no comprometer los objetivos del proyecto.

Nous maintenons une communication continue avec l'architecte et/ou le Maître d'oeuvre sur les éventuels obstacles rencontrés sur le chantier lors de l'installation, afin de collaborer sur les ajustements nécessaires et de ne pas compromettre les objectifs du projet.

03

Visitas al cliente para hacer seguimiento del proyecto y conformidad en la realización de la obra.

Visites conjointes avec le client pour suivi et conformité du projet.

RECEPCIÓN DE OBRA

RÉCEPTION DU PROJET

"Réception y puesta en marcha del hotel"
«Réception du projet et mise en service de l'hôtel»

Cada proyecto está diseñado exclusivamente para satisfacer las necesidades específicas de nuestros clientes. El resultado final es el resultado de una estrecha colaboración con el cliente, combinando creatividad, habilidades técnicas y artesanía para garantizar una calidad excepcional.

Nuestra mayor recompensa reside en la satisfacción del cliente, demostrando nuestro compromiso con la excelencia y nuestra pasión por diseñar espacios únicos y personalizados.

Chaque projet est conçu de manière exclusive pour répondre aux besoins spécifiques de nos clients. Le résultat final est le fruit d'une collaboration étroite avec le client, associant créativité, compétences techniques et savoir-faire artisanal pour garantir une qualité exceptionnelle.

Notre plus grande récompense réside dans la satisfaction du client, témoignant de notre engagement envers l'excellence et de notre passion pour la conception d'espaces uniques et personnalisés.

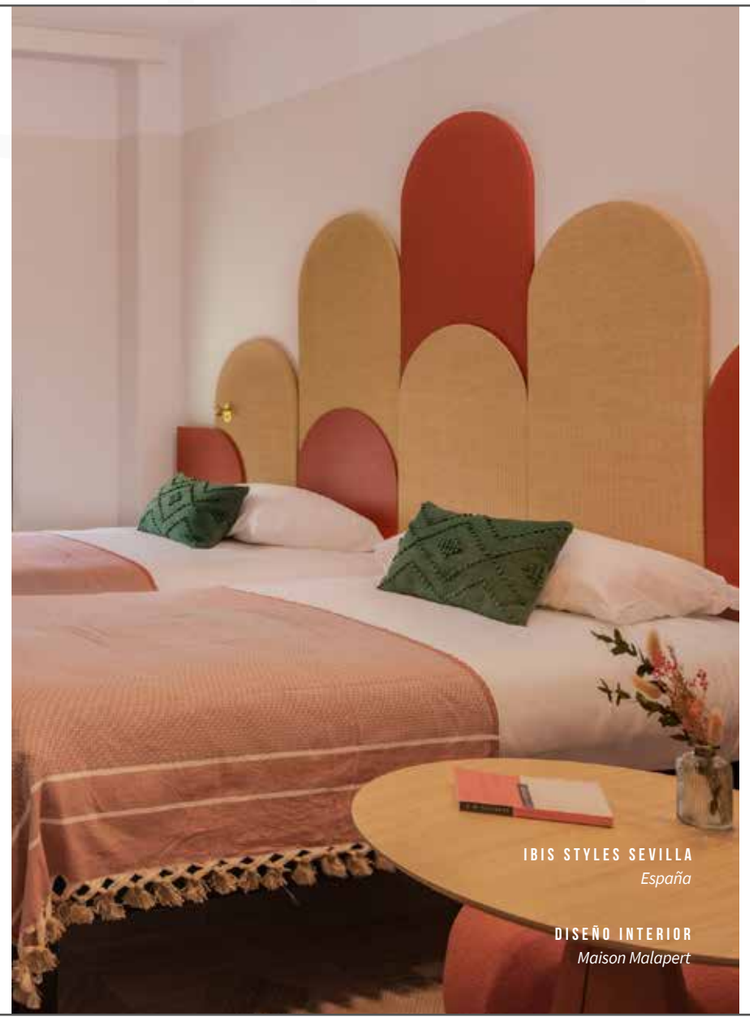

IBIS STYLES SEVILLA
España

DISEÑO INTERIOR
Maison Malapert



COURTYARD BY MARRIOTT PARIS PORTE DE VERSAILLES
Francia

DISEÑO INTERIOR
Doris Zimmermann



HIGALIK LES BELLEVILLE
Francia

DISEÑO INTERIOR
Agence Arnevet



RENAISSANCE BORDEAUX CITÉ BY MARRIOTT
España

DISEÑO INTERIOR
Maison Malapert

PROYECTOS REALIZADOS

NOS RÉALISATIONS

HABITACIONES

CHAMBRES

Cada hotel es un mundo y una nueva experiencia. ¡Juntos podemos conseguir el proyecto perfecto!

Chaque établissement hôtelier représente un univers unique, offrant une expérience inédite. En collaborant ensemble, nous avons le pouvoir de concrétiser le projet idéal!

HIGALIK
LES BELLEVILLE

DISEÑO INTERIOR / DÉCORATION D'INTÉRIEUR
Agence Amevet











LE RIVIERA COLLECTION
BW SIGNATURE COLLECTION

DISEÑO INTERIOR / DÉCORATION D'INTÉRIEUR

Miriam Gassmann





IBIS STYLES SEVILLA

DISEÑO INTERIOR / DÉCORATION D'INTÉRIEUR

Maison Malapert

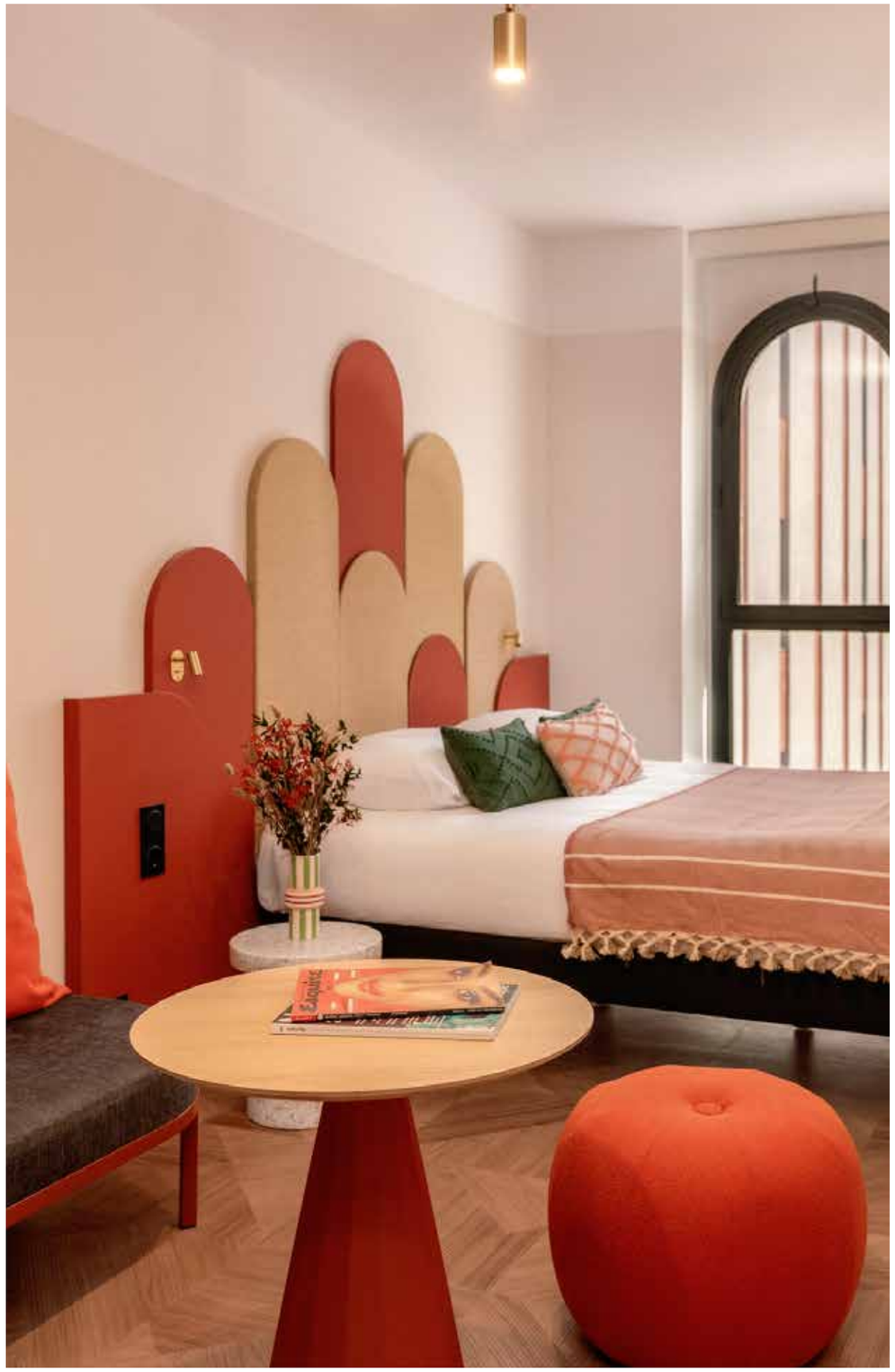



HOTEL SOFITEL PARÍS BALTIMORE

DISEÑO INTERIOR / DÉCORATION D'INTÉRIEUR
Les deux Ailes









NOVOTEL PARIS PORTE D'ITALIE

DISEÑO INTERIOR / DÉCORATION D'INTÉRIEUR
Virginie Coste























COURTYARD BY MARRIOTT PARIS PORTE VERSAILLES

DISEÑO INTERIOR / DÉCORATION D'INTÉRIEUR
Doris Zimmermann











RENAISSANCE BORDEAUX CITÉ BY MARRIOTT

DISEÑO INTERIOR / DÉCORATION D'INTÉRIEUR
Maison Malapert







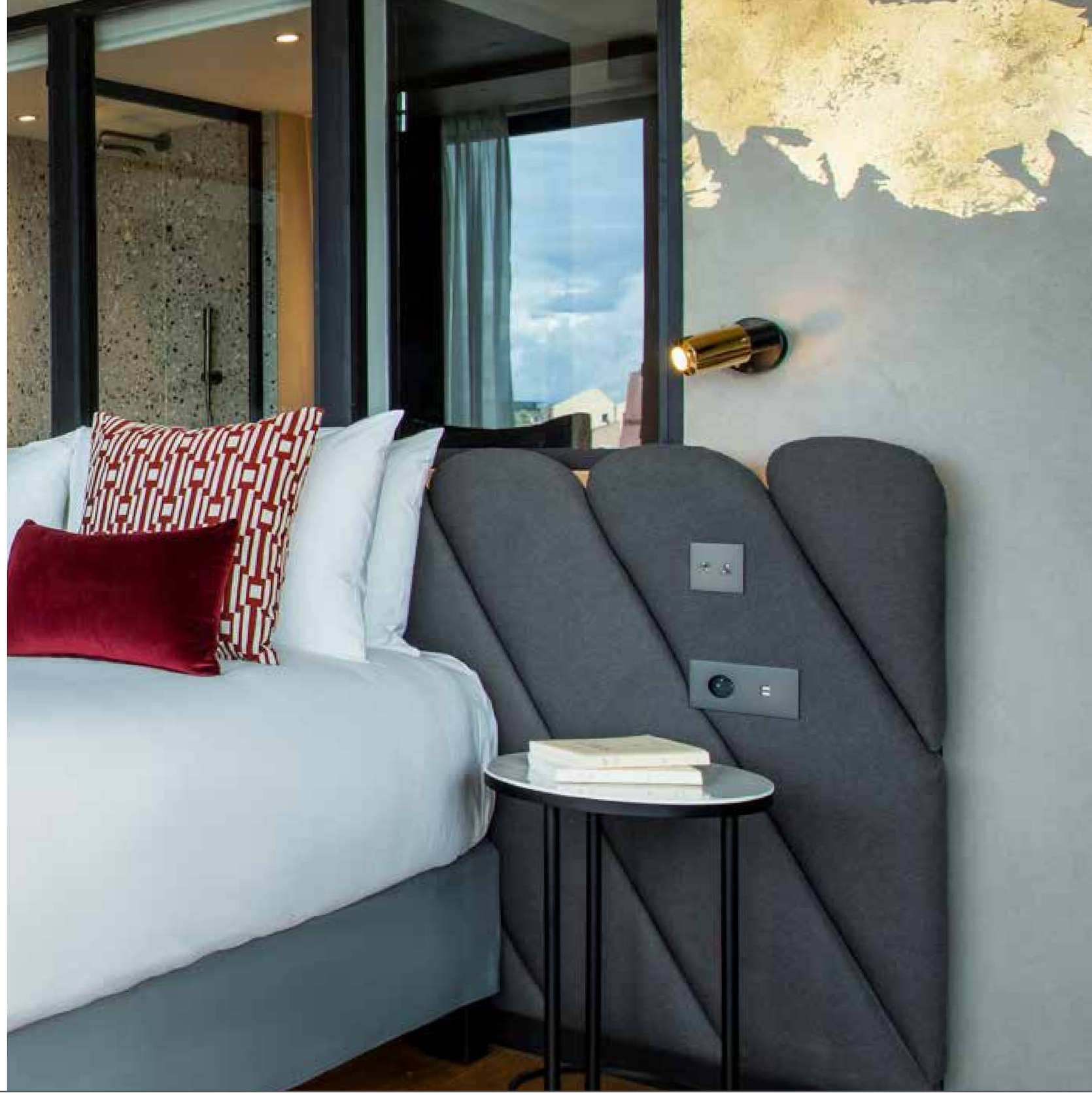

RESIDENCE INN BY MARRIOTT TOULOUSE BLAGNAC

DISEÑO INTERIOR / DÉCORATION D'INTÉRIEUR
Agence CAD





HOTEL MERCURE MARSEILLE CENTRE BOMPARD LA CORNICHE

DISEÑO INTERIOR / DÉCORATION D'INTÉRIEUR
Karolina Lubkowski









HOTEL MERCURE THALASSO & SPA PORT FREJUS

DISEÑO INTERIOR / DÉCORATION D'INTÉRIEUR
Karolina Lubkowski





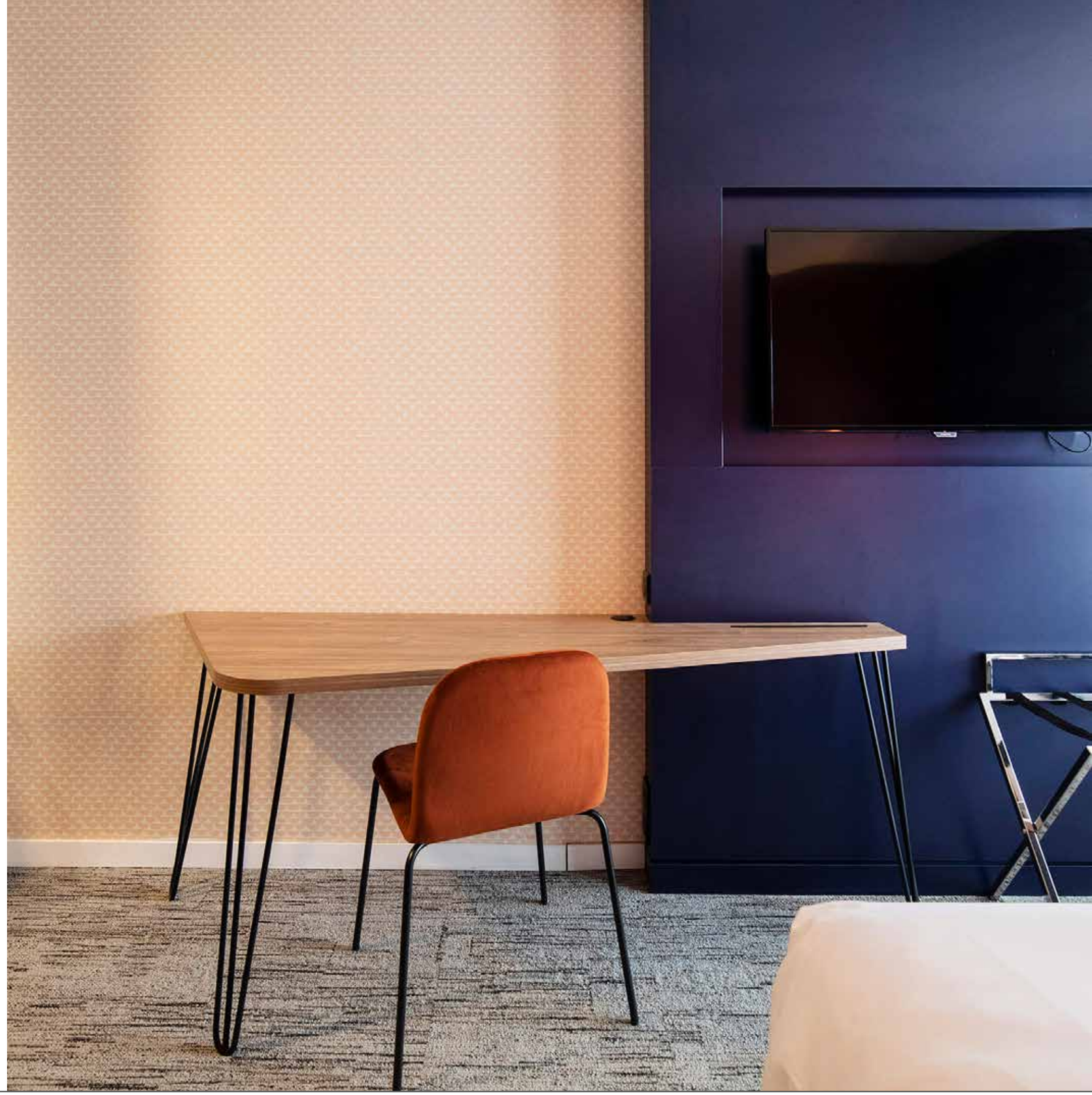

IBIS BUDGET
NICE AEROPORT

DISEÑO INTERIOR / DÉCORATION D'INTÉRIEUR
Maco Architectes



NOVOTEL
NICE ARENAS

DISEÑO INTERIOR / DÉCORATION D'INTÉRIEUR
Virginie Coste



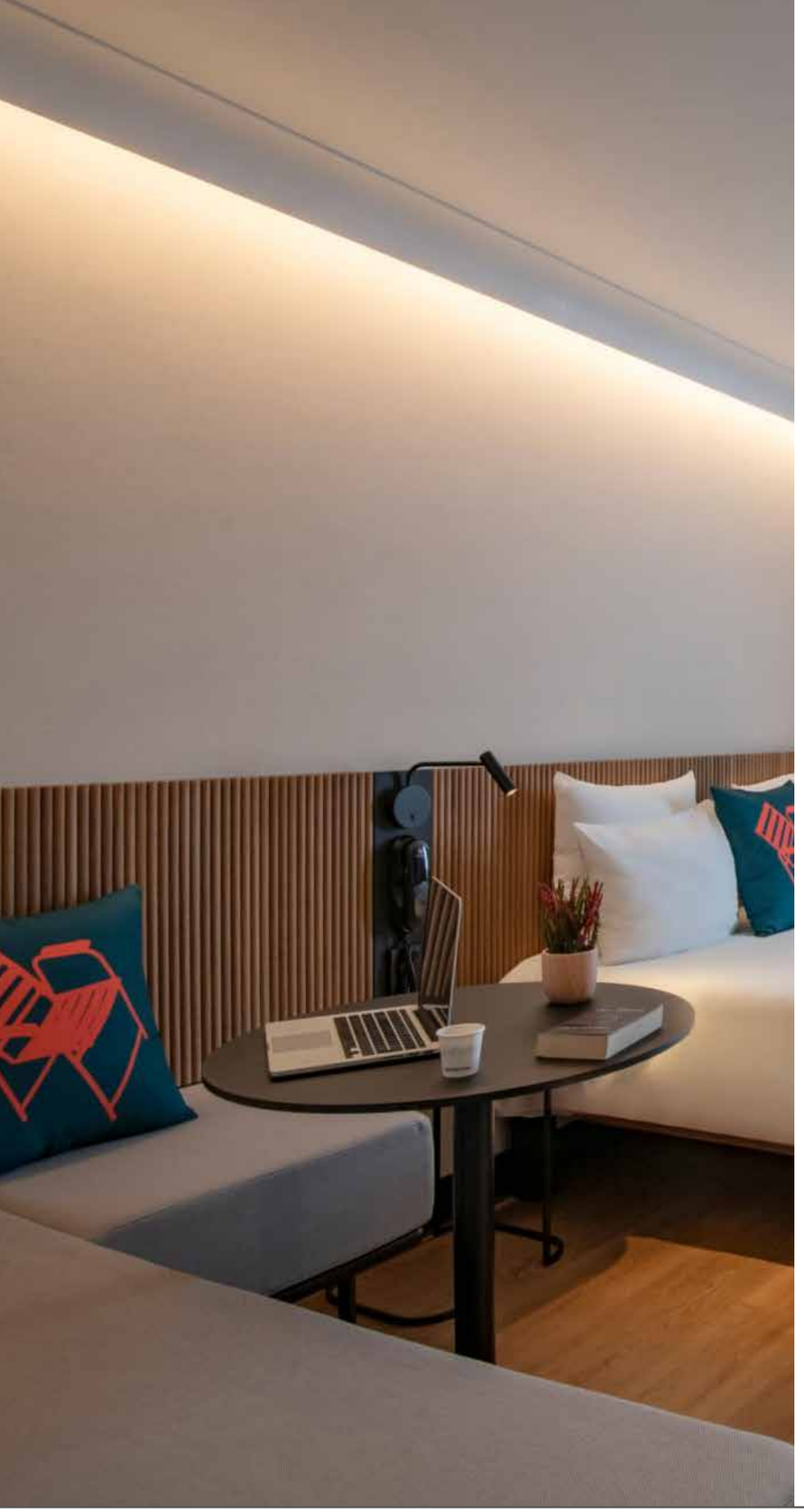







PROYECTOS REALIZADOS

NOS RÉALISATIONS

ZONAS COMUNAS

PARTIES COMMUNES

Ofrecemos un servicio integral al cliente aportando soluciones para cualquier espacio del hotel.

Nous fournissons un service complet, offrant des solutions pour tous les espaces de l'hôtel.

IBIS STYLES SEVILLA

DISEÑO INTERIOR / DÉCORATION D'INTÉRIEUR
Maison Malapert




Styles Sevilla







COURTYARD BY MARRIOTT PARIS PORTE VERSAILLES

DISEÑO INTERIOR / DÉCORATION D'INTÉRIEUR
Doris Zimmermann















RESIDENCE INN BY MARRIOTT TOULOUSE BLAGNAC

DISEÑO INTERIOR / DÉCORATION D'INTÉRIEUR
Agence CAD





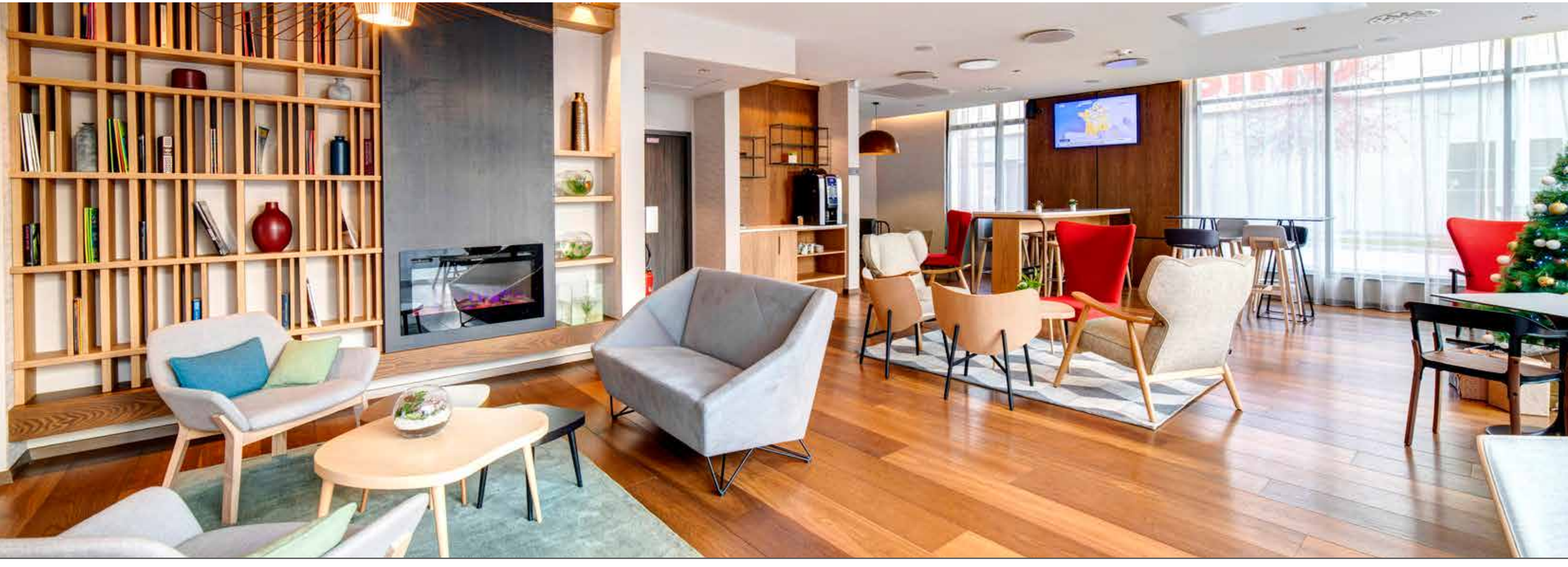

NOVOTEL NICE ARENAS

DISEÑO INTERIOR / DÉCORATION D'INTÉRIEUR
Virginie Coste















IBIS ISTRES TRIGANCE


Épic
CAVE
À ROSÉ
ARTISANAT


Cigales
Cigales
ibis




Bienvenido
ibis


Epicerie

COURTYARD BY MARRIOTT PARIS GARE DE LYON

DISEÑO INTERIOR / DÉCORATION D'INTÉRIEUR
Studios-Paris



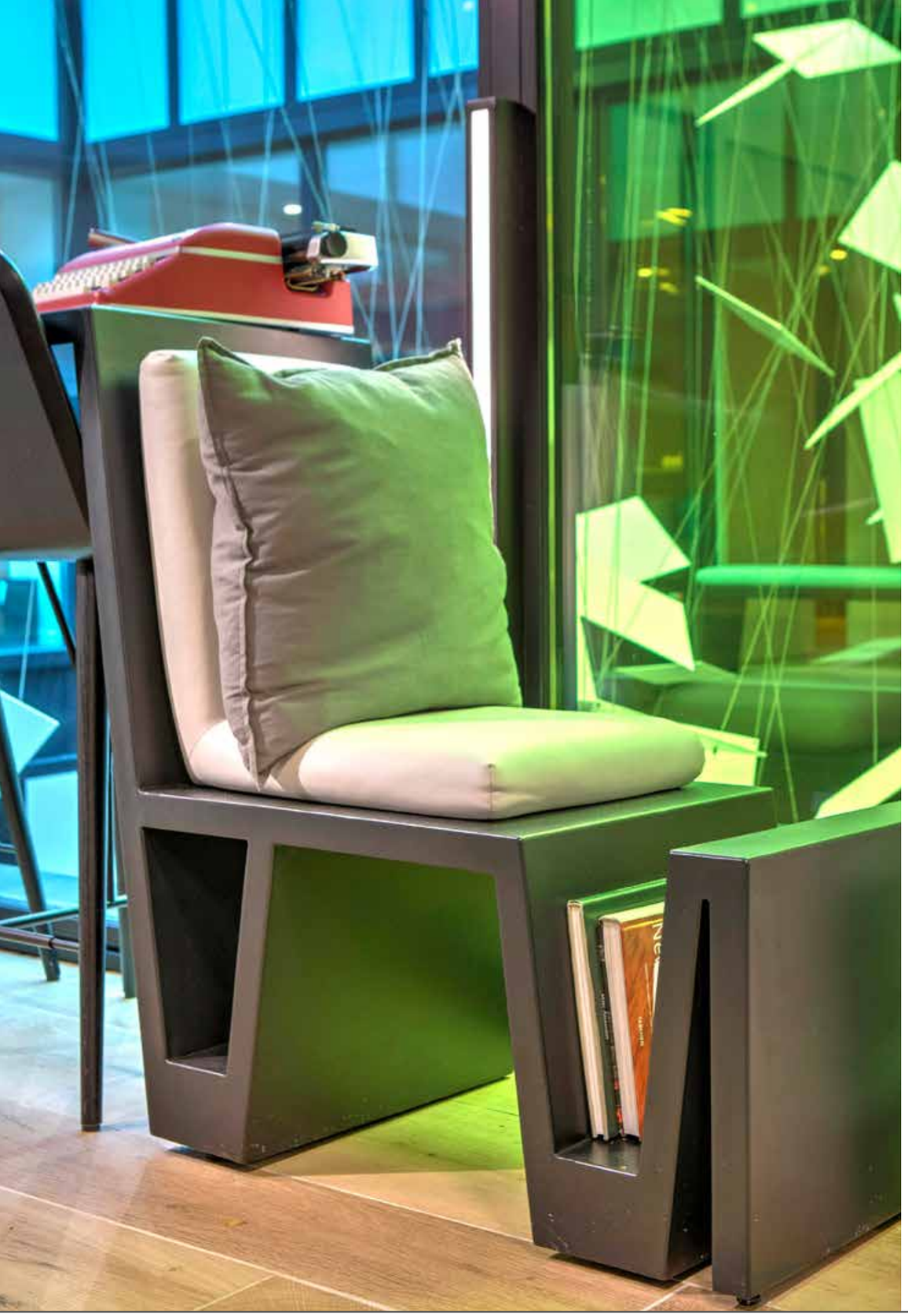





OGEC SAINT VINCENT DE PAUL

DISEÑO INTERIOR / DÉCORATION D'INTÉRIEUR
Guerilla Studios







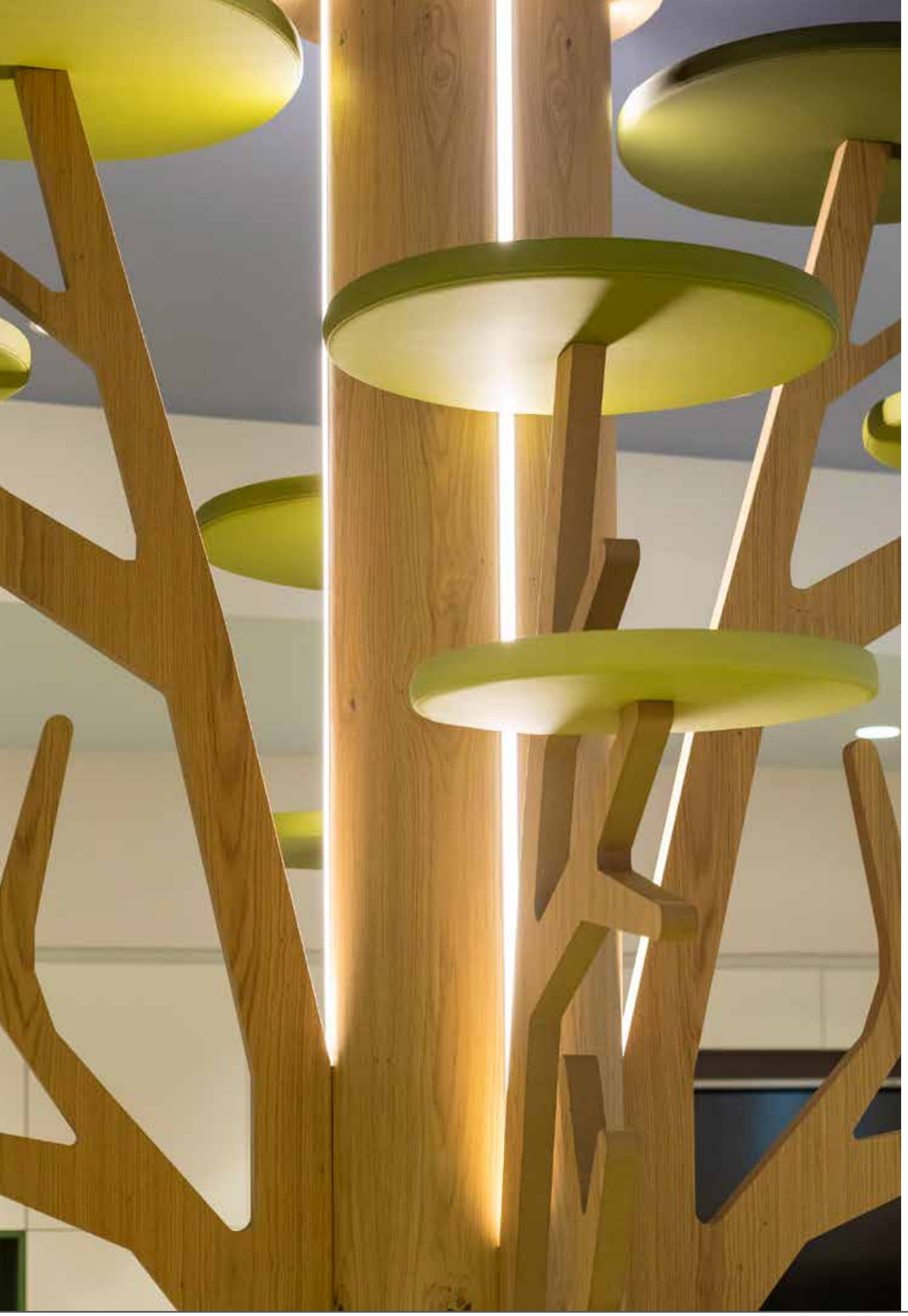








jelo.
FRAIS ET FAIT MAISON


jelo.
FRAIS ET FAIT MAISON
coffee bar

Palmira

TO BE CONTINUED...

www.palmira.furniture

CRÉDITOS: DISEÑO INTERIOR

CRÉDITS: DÉCORATION D'INTÉRIEUR

Higalik les Belleville
Agence Amevet
p.10 / p.36-37 / p.40-43

Hotel Mercure Hyères Centre
Karolina Lubkowski
p.10

Le Riviera Collection BW Signature Collection
Miriam Gassmann
p.11 / p.44-47

Renaissance Bordeaux Cité by Marriott
Maison Malapert
p.10 / p.37 / p.68-73

Ibis Styles Sevilla
Maison Malapert
p.11 / p.36 / p.48-51 / p.96-103

Novotel Paris Porte d'Italie
Virginie Coste
p.20-21 / p.24/ p.56-63

Courtyard by Marriott París Porte Versailles
Doris Zimmermann
p.36-37/ p.64-67/ p.104-109

Hotel Sofitel París Baltimore
Les deux Ailes
p.52-56

Residence inn by Marriott Toulouse Blagnac
Agence CAD
p.74-77/ p.110-113

Hotel Mercure Marseille Centre Bompard la Corniche
Karolina Lubkowski
p.78-81

Hotel Mercure Thalasso & Spa Port Fréjus
Karolina Lubkowski
p.82-85

Ibis Budget Nice Aeroport
MACO Architectes
p.86-89

Novotel Nice Arenas
Virginie Coste
p.90-93 / p.114-119

Courtyard by Marriottt Paris Gare de Lyon
Studios-Paris
p.126-129

Ogec Saint Vincent de Paul
Guerilla Studios
p.130-137

CRÉDITOS: FOTOGRAFÍA

CRÉDITS: PHOTOGRAPHIQUES

Francesc Rabat
p.5 / p.24 / p.26-33 / p.56-63 / p.64-67/ p.78-81 / p.90-93 / p.104-109 / p.120-125 / p.130-137

Esteve Serra
p.6-7

Nicolás Aretson
p.11 / p.36 / p.48-51 / 96-103

Voltaic Renovable
p.12

Silleria Vergés S.A
Crta Brunells s/n
17853 Tortellà, Girona (España)
0034 972 287 277

contact@palmira.furniture
www.palmira.furniture

Palmira

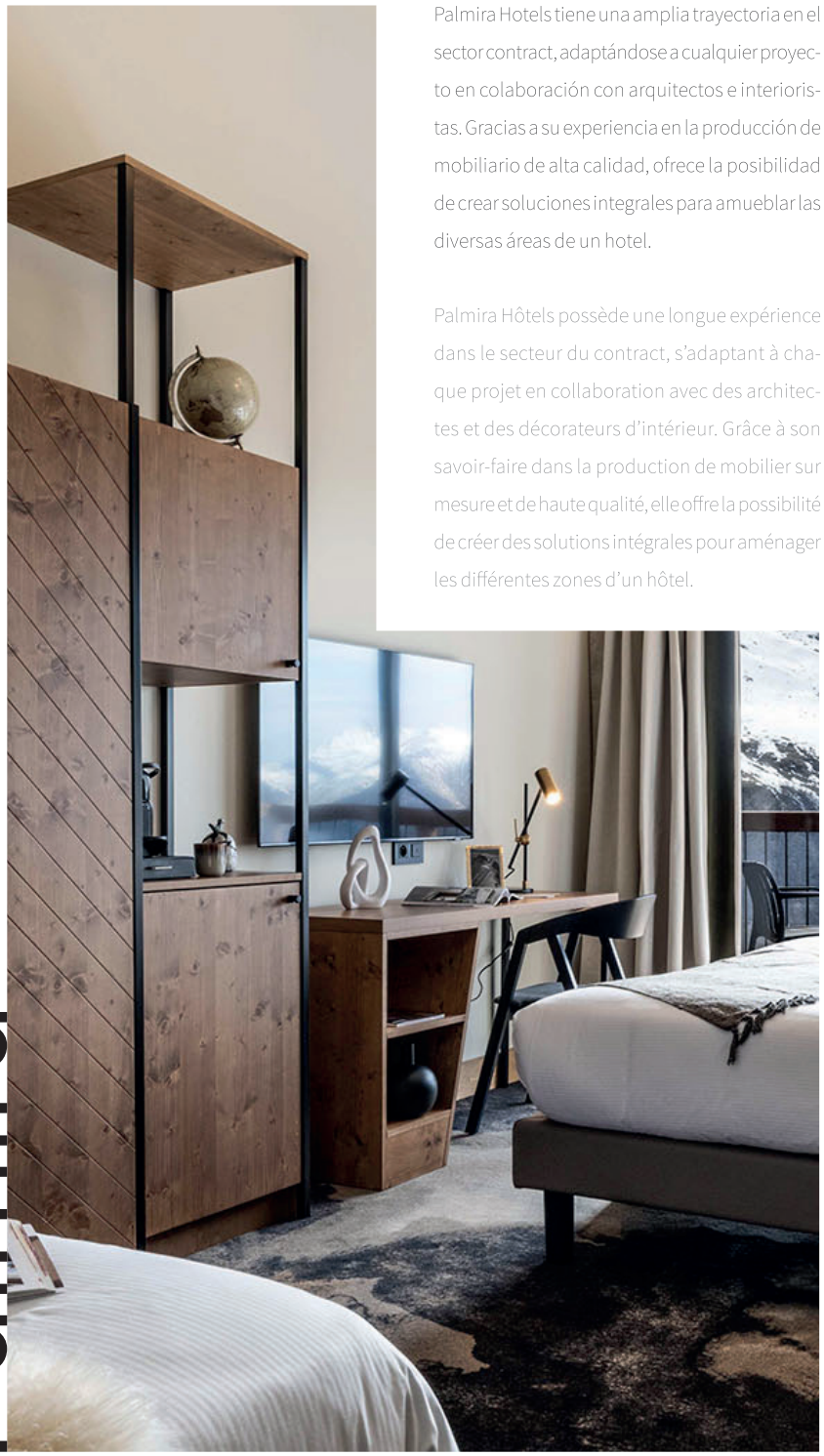

Palmira Hotels tiene una amplia trayectoria en el sector contract, adaptándose a cualquier proyecto en colaboración con arquitectos e interioristas. Gracias a su experiencia en la producción de mobiliario de alta calidad, ofrece la posibilidad de crear soluciones integrales para amueblar las diversas áreas de un hotel.

Palmira Hôtels possède une longue expérience dans le secteur du contract, s'adaptant à chaque projet en collaboration avec des architectes et des décorateurs d'intérieur. Grâce à son savoir-faire dans la production de mobilier sur mesure et de haute qualité, elle offre la possibilité de créer des solutions intégrales pour aménager les différentes zones d'un hôtel.

www.palmira.furniture